clc 96000423
(cont.)

X Collection

INDEX

Page: 1

Barcode Number	Box Number	Total of Volumes	Call Number
LIBRARY OF CONGRESS 0 021 174 584 8	736A	97	HV640-HX656.05 no. 16, 37-39 in oversize box
LIBRARY OF CONGRESS 0 021 174 585 6	738	54	HV9348.L62 - HX915.K7
LIBRARY OF CONGRESS 0 021 174 586 1	739	17	J87.M4A1 - J208.B3R2
LIBRARY OF CONGRESS 0 021 174 587 3	740	57	J674 no. 1-57 (1944-1950)
LC Control Number clc96 000424			

X-HV 9348
.L62
#1

NORMAN HOUSE

The First Five Years

MERFYN TURNER

X-HX 82.1
.I64

IV. Weltkongreß

der

Internationalen Arbeiter-Assoziation

Madrid

vom 16. bis 21. Juni 1931

Herausgegeben vom Sekretariat der
Internationalen Arbeiter-Assoziation. Sitz Berlin

Zu beziehen vom
Asy-Verlag, Berlin S 14, Märkisches Ufer 11

X-HX833

Der Staat

#3

vom sozialdemokratischen Standpunkte aus.

Eine Auseinandersetzung mit den

„Anarchisten"

von

Herman Greulich,
Redaktor der „Tagwacht".

Zürich.
Verlag der Volksbuchhandlung.
1877.

X-HX 833

#4

The Creed of Liberty.

PHILOSOPHICAL ANARCHISM.

BY

WILLIAM GILMOUR.

1-FEB 8-
Copy----1954

"Liberty, not the Daughter, but the Mother of Order."

—*Proudhon.*

"Many politicians of our time are in the habit of laying it down as a self-evident proposition that no people ought to be free till they are fit to use their freedom. The maxim is worthy of the fool in the old story, who resolved not to go into the water till he had learnt to swim. If men are to wait for liberty till they become good and wise in slavery, they may indeed wait for ever."—MACAULAY.

PRICE ONE PENNY.

London:
PRINTED BY THE CIRCLE CO-OPERATIVE (T.U.) PRINTERS' SOCIETY, LTD., 255, BARKING ROAD, E.

1895.

X-HX833
#5
C.
530.

Staatssozialismus und Anarchismus:

in wieweit sie übereinstimmen und worin sie sich unterscheiden.

Von

Benj. R. Tucker
Herausgeber der „Liberty" in New-York.

Ins Deutsche übertragen von **Georg Schumm.**

Mit einem Anhang:
Die Litteratur des individualistischen Anarchismus.

Zweites Tausend.

Preis: 20 Pfennig.

Berlin 1895.
Verlag von B. Zack, S.O., Oppelnerstr. 45.

.1901.

SOCIALISM
VERSUS
ANARCHISM

X-HX 833

By DANIEL DE LEON

1 - FEB 8
Copy-----1954

PRICE, 10 CENTS

NEW YORK LABOR NEWS COMPANY
New York

X-HX833

Anarchistische Bibliothek.

Die Anarchie

von

Elisée Reclus.

Vortrag,
gehalten in einer Brüsseler Freimaurerloge.

4. Auflage.

N. S. D. A. P.
Reichsarchiv

Berlin 1902.
Verlag von „Neues Leben".

Preis 5 Pfg.

X-HX833
#8

I. Lieferung. Vollständig in 15 Lieferungen.

Acht Jahre im Zuchthause.

Nebst einer Einleitung:

Aus der Geschichte der deutschen anarchistischen Bewegung in den Jahren 1890—93.

Von

Sepp Oerter.

Preis 10 Pfennig.

BERLIN 1905.
Verlag „Anarchist" (Otto Weidt), Berlin.

X-HX 833

1-FEB 8
Copy-----1954

#9

JOHANN SCHMIDT

Du Bosque

Price 10 Cents

X-H 833

Revolutionäre Arbeiter-Bibliothek.
Heft VI.

1-FEB 87
Copy-----1954
#10

Politische Rechte

und ihre

Bedeutung für die Arbeiterklasse.

Arbeiten Verein.
Detroit.
Versammlung jeden ersten
Samstag in der Turnhalle,
136 Sherman St.

Von

Peter Kropotkin.

Preis 5 Pf.

Verlag: „Revolutionär" (Richard Fischer), Berlin N.
Griebenowstr. 17.

1908.

X-HX 833

Helen Inst's Barbie
gt. September
- 1945 -

ALFRED NAQUET

1 - FEb 8
Copy-----1954

#11

LE CRIME DE MONTJUICH

CONFÉRENCE
FAITE A L'UNIVERSITÉ OUVRIÈRE "L'ÉMANCIPATION"
LE 3 NOVEMBRE 1909

PRIX : 10 CENTIMES

BRUXELLES
FRANCISCO FERRER
AVENUE MILCAMPS, 67

Décembre 1909

Œuvre 67

Joseph A. Labadie — Anthony Jos

FREEDOM PAMPHLET

X-HX 833

#12

ANARCHY

1 -FEB 8
Copy-----1954
By

E. MALATESTA

Threepence

FREEDOM PRESS,
127, Ossulston Street, London, N.W.1.
1920

#13

FREEDOM PAMPHLET

X-HX 833

1 -FEE 8
Copy-----1954

ANARCHISM AND DEMOCRACY

By

JOHN WAKEMAN.

1d

Twopence.

FREEDOM PRESS,
127, Ossulston Street, London, N.W.1.
1920.

FREEDOM PAMPHLET

X-HX 833

1 -FEB 8

Copy-----1954

ANARCHIST COMMUNISM:

Its Basis and Principles.

THE LIBERTARIAN GROUP

LOS ANGELES, CAL.

By

PETER KROPOTKIN

Reprinted, by permission, from the "Nineteenth Century" of February and August, 1887; and revised by the Author.

Threepence

FREEDOM PRESS,
127, Ossulston Street, London, N.W.1.
1920

Dup
#15

FREEDOM PAMPHLET

X-HX 833

THE ANARCHIST REVOLUTION

1 -FEE 8-
Copy-----1954

By

GEORGE BARRETT

Twopence

FREEDOM PRESS,
127, Ossulston Street, London, N.W.1.
1920

10¢ X-HX 833

FREEDOM PAMPHLET

OBJECTIONS TO ANARCHISM

1-FEB 8?
Copy-----1354

By

GEORGE BARRETT

Fourpence

FREEDOM PRESS,
127, Ossulston Street, London, N.W.1.
1921.

X-HX 833

D

#17

FREEDOM PAMPHLET

1 - FEB 8 -
Copy-----1954

ANARCHISM
VERSUS
SOCIALISM

By
WM. C. OWEN

"There thou might'st behold the great image of authority: a dog's obeyed in office."—*Shakespeare.*

Threepence

FREEDOM PRESS
127, Ossulston Street, London, N.W.1.
1922.

X-HX 833

LUIGI FABBRI

#18

ANARCHIA

E

Comunismo "Scientifico"

CON UNA APPENDICE
DI
ERRICO MALATESTA

1 -FEB 8
Copy-----1954

MILANO
LIBRERIA EDITRICE "TEMPI NUOVI,,
Via Goldoni, 3
1922

X-HX 83

DIE LESEBÜCHER DES FERRER-HEIMES

1-FEB 8?
Copy-----1954

Sokrates und Kriton

oder

Ueber die Rechte und Pflichten des Menschen gegen die Staatsgesetze

Erste Vernunftdarstellung der Ideen und Individualität des Sokrates

Von

PIERRE RAMUS

Verlag „Erkenntnis und Befreiung"
Wien-Klosterneuburg

HX 83

Printed in U. S. A.

Italian—
What Is The I. W. W.?
Price 10c

CHE COSA È L'I.W.W.?

#20

1-FEB 8?
Copy-----1954

Una candida dichiarazione dei suoi principii, scopi e metodi

Prezzo, 10 Soldi

Edito a cura della
Industrial Workers of the World
1001 W. Madison Street, Chicago, Ill.

X-HX 835
#21
1 - FEB 8
Copy-----1954

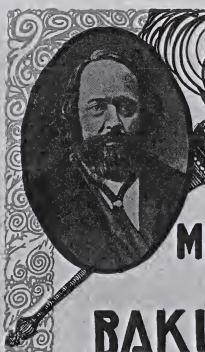

MIGUEL A. BAKUNIN

UN ESBOZO BIOGRAFICO

POR

MAX NETTLAU

MEXICO

ИЗД. ГРУП. РУССК. АНАРХИСТОВ ЗА ГРАН.

1-FEB 87
Copy-----1954

X-HX 833

ОРГАНИЗАЦИОННАЯ ПЛАТФОРМА ВСЕОБЩЕГО СОЮЗА АНАРХИСТОВ

(ПРОЭКТ)

ПАРИЖ
1926.

New Edition, Enlarged. TWO PENCE.

THE PLACE OF

X-HX 833

Anarchism

IN

SOCIALISTIC EVOLUTION

An Address delivered in Paris

1 - FEB 8 -
Copy-----1954

BY

PIERRE KROPOTKIN

Translated by Henry Glasse

LONDON
WILLIAM REEVES, 83 CHARING CROSS ROAD, W.C.

Labadie Collection
gr. Alice Baker Fund
1934, June
Dup

FREEDOM PAMPHLETS,—No. 10.

PRICE ONE PENNY.

X-HX 833
#24

ANARCHISM:

ITS PHILOSOPHY AND IDEAL.

BY PETER KROPOTKIN.

1 -FEb 8
Copy-----1954

IT is not without a certain hesitation that I have decided to take the philosophy and ideal of Anarchy as the subject of this lecture.

Those who are persuaded that Anarchy is a collection of visions relating to the future, and an unconscious striving towards the destruction of all present civilization, are still very numerous; and to clear the ground of such prejudices of our education as maintain this view we should have, perhaps, to enter into many details which it would be difficult to embody in a single lecture. Did not the Parisian press, only two or three years ago, maintain that the whole philosophy of Anarchy consisted in destruction, and that its only argument was violence?

Nevertheless Anarchists have been spoken of so much lately, that part of the public has at last taken to reading and discussing our doctrines. Sometimes men have even given themselves the trouble to reflect, and at the present moment we have at least gained a point: it is willingly admitted that Anarchists have an ideal. Their ideal is even found too beautiful, too lofty for a society not composed of superior beings.

But is it not pretentious on my part to speak of a philosophy, when, according to our critics, our ideas are but dim visions of a distant future? Can Anarchy pretend to possess a philosophy, when it is denied that Socialism has one?

F. A. I.

1 -FEb 8
Copy-----1954

ESTATUTOS GENERALES

X-HX 833

DE LA

FEDERACIÓN ANARQUISTA IBÉRICA

#25

1937

VALENCIA

enbach
s A.D.G.B.
11

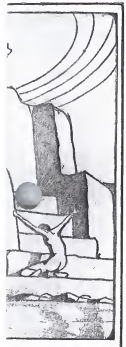

mlung
BACH
C. 634.
A. P.
chiv
15 UM

X-HX 933 #26

Das anarchistische MANIFEST

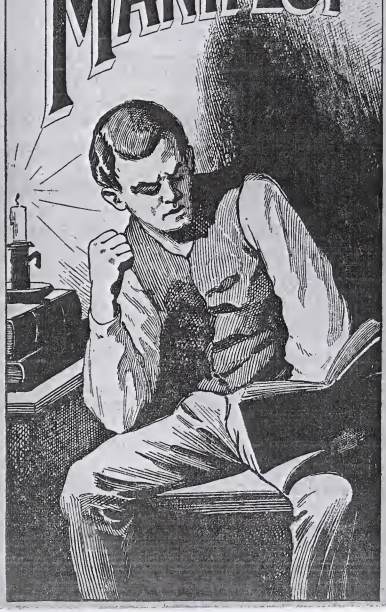

X-HX 833

#27

WHY I AM AN ANARCHIST

by

Benjamin R. Tucker

1 -FEB 8
Copy-----1954

X-HX 833
#25
1-FEB 8
Copy-----1954

A TALK

BETWEEN

TWO WORKERS

BY

ENRICO MALATESTA

1-HX [illegible]

Remember

The

Eleventh of November

1 - FEB 8 -
Copy-----1954

To the Memory of Our Friends
Who Were Judicially Murdered
November 11th, 1887

Published by the
PIONEER AID AND SUPPORT ASS'N
CHICAGO, 1927

Price 10 cents

304

X-HX 894
A8
#30

Publication mensuelle de **l'Anarchie** *Août 1927*

N° 5

E. ARMAND

EXCHANGE
4/
APR 2 1946
Serial Record Division
The Library of Congress

L'Anarchisme

comme vie et activité individuelles

Prix : 10 centimes

POUR LA DIFFUSION :
Les 25 exemplaires : **1 franc** — Le cent : **3 francs**

X-HX 894
A8

E. ARMAND

50 cent

#31

Lettre Ouverte

aux

Travailleurs des Champs

Edition de **l'en dehors.** *PARIS*
et ORLÉANS, cité Saint-Joseph, 22

Troisième édition

1929.

X-HX 394
A8
#32

E. Armand

Cómo entendemos el naturismo los individualistas

Traducción de J. Elizalde

EXCHANGE
47
APR 2 1946

BARCELONA
EDITORIAL SOMO
Premiá, 44 (S)
1930

10 cts.

X-HX 894

Supplément à *l'en dehors*, bi-mensuel, nº 196-197, 15 décembre 1930.
S'adresser pour tout ce qui concerne la Rédaction et l'Administration
-:- -:- à E. ARMAND, *cité Saint-Joseph, 22, ORLÉANS* -:- -:-

#33

EXCHANGE
47
APR 2 1946

E. ARMAND :

La Jalousie

PRIX : Un exempl., **10** c.

POUR LA DIFFUSION :

Les 25 exempl., **2** fr. **25**. Le cent, **9** fr.

X-HX 694
A8
#34

E. ARMAND

60 cent. —

L'Éternel Problème

Entretien à 3 personnages

LES IMPOSTEURS

Edition de **l'en dehors**, *PARIS*
et ORLÉANS, cité Saint-Joseph, 22

DEUXIÈME TIRAGE

Orléans. — Imp. *La Laborieuse.*

X-HX 894
A8
#35

Supplément à l'**en dehors**, bi-mensuel, nº 212-213, 15 août 1931
S'adresser, pour tout ce qui concerne la Rédaction et l'Administration, à
E. Armand, *Cité Saint-Joseph, 22, ORLÉANS*

Nº 5

E. ARMAND

EXCHANGE
47
APR 2 1946

LE NATURISME INDIVIDUALISTE

PRIX : 20 cent.

Troisième tirage

Imprimerie E. RIVET
1, rue Vigne-de-Fer
LIMOGES

AC 41
#36

Supplément à l'**en dehors**, bi-mensuel, no 222-223, 15 janvier 1932

S'adresser, pour tout ce qui concerne la Rédaction et l'Administration, à
E. Armand, *Cité Saint-Joseph, 22, ORLÉANS*

EXCHANGE
47
APR 2 1946

N° 6 E. ARMAND

Ce que veulent les individualistes

PRIX : 15 centimes

Pour la diffusion : *les 50*..... ..... 5 francs

X-IX 894
A8

E. ARMAND

Ainsi chantait un "en dehors"

(Deuxième série)

EXOSTHÈNE

1933
BIBLIOTHÈQUE DE L'ARTISTOCRATIE
Editions de *l'en dehors* — Paris, Limoges
et ORLÉANS, 22, cité st Joseph

X-HY 394
A8

Prix : 75 cent.

*38

E. ARMAND

la prostitution

et

ses multiples aspects

Peinture de vase (British Museum)

1933

Editions de *l'en dehors*, — Paris, Limoges
et ORLÉANS, 22, cité Saint-Joseph

Deuxième tirage

X-H7-
A8

Prix : 0 fr. 50

#39

E. ARMAND

les précurseurs de l'anarchisme

Prométhée, Gorgias, les cyniques, les stoïciens, les carpocratiens, les sectes du moyen âge, l'abbaye de Thélème et les utopistes, La Boétie, Diderot, Sylvain Maréchal, Burke, Paine, la Pantisocratie, William Godwin

1933

Editions de *l'en dehors* — Paris, Limoges et ORLÉANS, 22, cité Saint-Joseph

Deuxième tirage

X-HY 894
A8
#170

Supplément à " *l'en dehors* ", bi-mensuel, n° 248-249, mi-février 1933

S'adresser, pour tout ce qui concerne la Rédaction et l'Administration
à E. ARMAND, cité Saint-Joseph, 22, Orléans

N° 10

E. ARMAND

la réciprocité

EXCHANGE
47
APR 2 1946
Serial Record

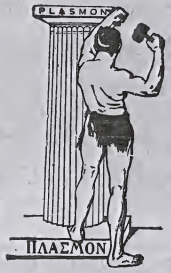

Prix : 25 centimes

Deuxième tirage

X-HX 894

Supplément à " *l'en dehors* ", mensuel, n° 272, mi-juillet 1934
Un fascicule : 1 fr. — *Abonnement annuel :* 11 fr. — Extérieur : 15 fr. 75

S'adresser, pour tout ce qui concerne la Rédaction et l'Administration,
à E. ARMAND, cité saint-Joseph, 22, Orléans

N° 11

E. ARMAND

ce que nous entendons par " liberté de l'amour "

EXCHANGE
47
APR 2 1946
Record Division
Library of Congress
Copy

Prix : 10 cent.

Pour la diffusion : **8 fr.** le cent.

3e tirage, revu et corrigé (5e à 10e mille)

Supplément à " *l'en dehors* ", mensuel, n° 273-274, mi-août-mi-septembre 1934
Un fascicule : 1 fr. — *Abonnement annuel* : 11 fr. — Extérieur : 15 fr. 75

S'adresser, pour tout ce qui concerne la Rédaction et l'Administration,
à E. ARMAND, cité saint-joseph, 22, Orléans

X-41 94
A8
#42

N° 13

E. ARMAND

PETIT MANUEL
anarchiste individualiste

EXCHANGE
7
1946
rd Division
of Congress

PRIX : 0 fr. 15, (pour la diffusion) 12 francs le cent

CINQUIÈME TIRAGE, avec un appendice

UN franc

E. ARMAND

#43

l'émancipation sexuelle
l'amour en camaraderie
et les
mouvements d'avant-garde

EXCHANGE
47
APR 9 1946
Serial Record Division
The Library of Congress
Copy

éditions de l'en dehors
PARIS, LIMOGES et ORLÉANS, 22, cité saint-joseph

1934.

X-HX894.J8 *44

supplément à " l'en dehors ", mensuel. n° 310-311. sept.-oct. 1937 - un fascicule : 1 fr. 50 - abonnement annuel : 12 fr. (extérieur : 15 fr.)

s'adresser, pour tout ce qui concerne la Rédaction et l'Administration : à E. Armand, cité saint-joseph, 22, Orléans

HOPE CLARE

la Virginité Stagnante

N° 17

2e édition

EXCHANGE
47
APR 1946
Social Record
The Library of
Copy

Prix : 0 fr. 25

HX 894

E. Armand

25 cent.

La Valeur

et

les Conséquences

de son abolition

EXCHANGE
APR 2 1946
Serial Record Division
Library of Congress

Pen dehors
22, Cité Saint-Joseph, ORLÉANS
—
DEUXIÈME TIRAGE

Orléans. — Imp. Coop. *La Laborieuse*

E. Armand

20 cent.

X-HX894
.A8
#416

Les Ouvriers Les Syndicats & les Anarchistes

l'en dehors
22, Cité Saint-Joseph, ORLÉANS

—

TROISIÈME TIRAGE

Orléans. — Imp. Coop. *La Laborieuse*

61-7554-2-28
X-HX 915
.B3

BAKUNIN

LIBRARY OF CONGRESS
3

#47

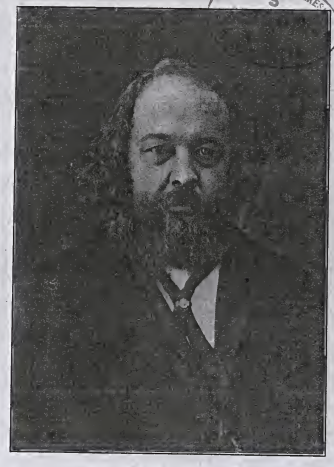

May 20, 1814—July 1, 1876

By HIPPOLYTE HAVEL

THE CENTENARY COMMEMORATION COMMITTEE
63 East 107 Street, New York
1914.

61-9557-2-2113

"Spur" Glasgow Library—No. 3

X-1.2915.B3

LIBRARY OF CONGRESS
3
SEP 20 1979
GIFT DIVISION

#48

Michel Bakunin Communist

BY

Guy A. Aldred

PRICE SIXPENCE

GLASGOW
THE BAKUNIN PRESS, BAKUNIN HOUSE
13 BURNBANK GARDENS, W.
LONDON
THE BAKUNIN PRESS, 17 RICHMOND GARDENS, W. 12
1920

PETER KROPOTKIN

v-HY915.K7 #49

Der Anarchismus in Russland

Preis 10 Pfg.

M. S. D. A. P.
Parteiarchiv

Berlin 1905

Freier Arbeiter-Verlag
(R. Oestreich)
S.O., Naunynstr. 73.

Sidney E. Rieser, A-HX215

PROLETKULT-
BÜCHEREI
FÜR
BILDUNGSKAMPF

Politische Rechte

und ihre

Bedeutung für die Arbeiterklasse

von

Peter Kropotkin

mit einem Geleitwort von

Fritz-Fridolin Windisch

— 1919 —

Druck und Verlag Neuendorff & Moll, Berlin-Weißensee.

Preis 13 Pfg.

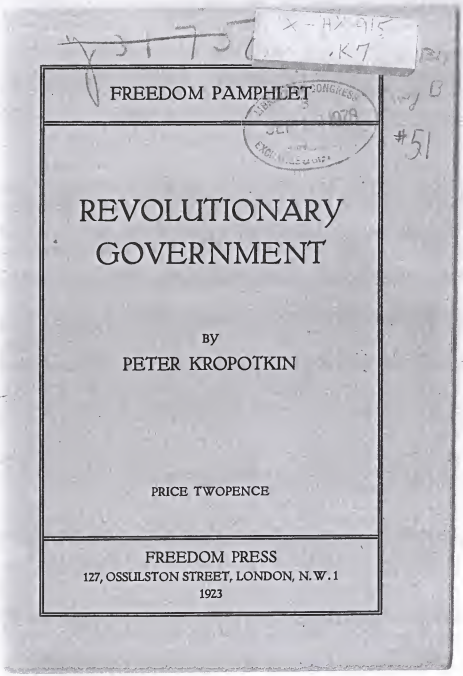
X-HX 915
.K7
#51

FREEDOM PAMPHLET

REVOLUTIONARY GOVERNMENT

BY

PETER KROPOTKIN

PRICE TWOPENCE

FREEDOM PRESS
127, OSSULSTON STREET, LONDON, N.W.1
1923

Peter Kropotkin:

Gesetz und Autorität

3 Copy 28 47

N. S. D. A. P.
Parteiarchiv
No. .....

1923

Verlag: „Der Syndikalist", Fritz Kater, Berlin O 34, Kopernikusstr. 25

X-HX915
.K7

GERECHTIGKEIT UND SITTLICHKEIT

VON PETER KROPOTKIN

AUS DEM RUSSISCHEN ÜBERSETZT

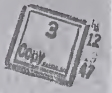

1·9·2·4

VERLAG „DER SYNDIKALIST", FRITZ KATER,
BERLIN O 34

Francis Henson
HX X-HX915
.K7
61-7559-2-1115
#54
LIBRARY OF CONGRESS
SEP 19 1978
EXCHANGE AND GIFT DIVISION

PETER KROPOTKIN

MEMORIAL EDITION

AN APPEAL TO THE YOUNG

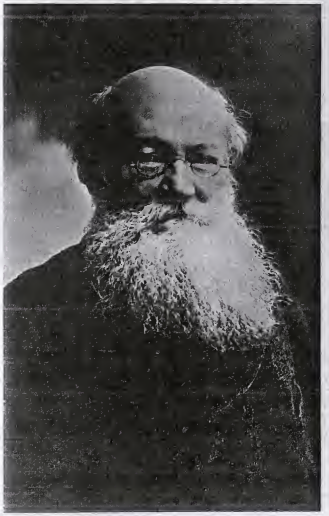

1842 — 1921